

Ganzkörper Kombi Check (MRT + Internistisch) Aufenthalt ca. 7 Stunden Fokus

Unsere Empfehlung:

Für einen Ganzkörper Check-up auf höchstem medizinischen und technischen Niveau:

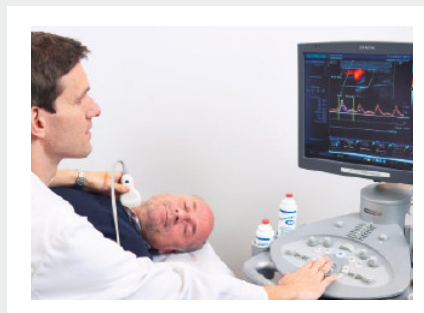

Ausschluss/
Früherkennung von
Krebserkrankungen:
MRT Ganzkörper

Ausschluss/
Früherkennung von
Gefäßerkrankungen:
MRA Ganzkörper

Umfassender Gesundheitsstatus:
Ausführliche Labordiagnostik
(über 60 Parameter),
Ruhe- EKG, Ergospirometrie
Augenhintergrund,
Bodyplethysmographie,
ABI-Messung,
Ultraschall der Halsgefäße,
der Schilddrüse, des Herzens

Ganzkörper Internistischer Check Aufenthalt ca. 6 Stunden Fokus

Für diejenigen, die keine einstündige MRT-/MRA-Ganzkörperuntersuchung wünschen:

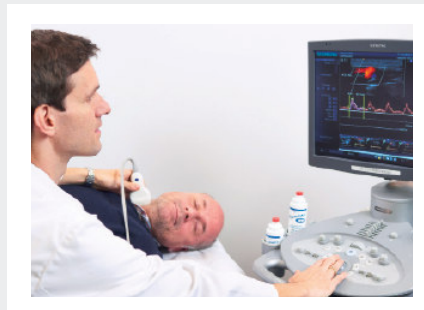

Umfassender Gesundheitsstatus:
Ausführliche Labordiagnostik
(über 60 Parameter),
Ruhe- EKG, Ergospirometrie
Augenhintergrund,
Bodyplethysmographie,
ABI-Messung,
Ultraschall der Halsgefäße,
der Schilddrüse, des Herzens

Ganzkörper MRT Check Aufenthalt ca. 4 Stunden Fokus

Für diejenigen, die ausschließlich die MRT-/MRA-Ganzkörperuntersuchung als zusätzliche Diagnostik wünschen:



Ausschluss/
Früherkennung von
Krebserkrankungen:
MRT Ganzkörper

Ausschluss/
Früherkennung von
Gefäßerkrankungen:
MRA Ganzkörper